



Ministerio
de Educación

Dirección de Formación
Inicial Docente

Instituto de Educación Superior Pedagógico
Público "Agustín Bocanegra y Prada"



"Año del Bicentenario del Perú: 200 años de Independencia"

**INSTITUTO DE EDUCACIÓN SUPERIOR PEDAGÓGICO PÚBLICO
"AGUSTÍN BOCANEGRA Y PRADA" DE NASCA**

Proceso de admisión 2021-I

PROTOCOLO

EVALUACIÓN DIAGNÓSTICA VOCACIONAL

(Entrevista y Dinámica grupal)

La Evaluación Diagnóstica Vocacional nos permite aproximarnos al entorno socioemocional del postulante. De este modo podemos conocer los intereses vocacionales y, en general el contexto personal que, de alguna forma, pudiera condicionar su propia elección vocacional. Tiene un puntaje total 40 puntos y consta de la Entrevista (30 puntos) y la Dinámica Grupal (10 puntos). Esta evaluación se desarrollará mediante la plataforma zoom y quedará registrada en ella para el archivo institucional.

REQUISITOS:

- Un PC estacionario o una laptop.
- Una conexión estable de internet.
- Ubicarse en un espacio tranquilo y sin interrupciones que garantice el normal desarrollo de la entrevista.
- No se recomienda usar un teléfono celular para esta fase.

TIEMPO DE EJECUCIÓN:

El tiempo estimado para esta evaluación es de 15 minutos por cada postulante. En este tiempo se ejecutará la entrevista (10 minutos) y la Dinámica grupal (5 minutos).

PROCEDIMIENTO:

A continuación, expondremos la secuencia que debe seguir el o la postulante en esta fase del proceso de admisión 2021 I.

1. Leer el Manual que se adjunta para ingresar a la plataforma zoom.
2. El o la postulante dispondrá del ID y Contraseña de la plataforma zoom que será remitido previamente vía correo electrónico personal.
3. Una vez que haya ingresado a la plataforma zoom, se encontrará con el o los entrevistadores.
4. El postulante deberá ingresar a la sala virtual 5 minutos antes de la hora prevista que será comunicado (a) vía celular y correo electrónico personal con anterioridad.
5. La entrevista se efectuará en un ambiente horizontal y de confianza entre el entrevistador y el o la postulante.
6. Terminada la entrevista, el entrevistador (a) le comunicará que la entrevista ha concluido y el o la postulante abandonará la reunión.

**CRONOGRAMA DE EXAMEN DE ADMISIÓN
ABRIL 2021 I**

INSCRIPCIONES	MODALIDAD EXONERADO	1 AL 10 DE ABRIL DEL 2021
	MODALIDAD ORDINARIO	DEL 01 AL 15 DE ABRIL DEL 2021
MODALIDAD EXONERADO EVALUACION DE COMPETENCIAS	13 DE ABRIL DEL 2021	
MODALIDAD ORDINARIO EVALUACION DIAGNOSTICA VOCACIONAL	17 DE ABRIL DEL 2021	
MODALIDAD ORDINARIO EVALUACION DE COMPETENCIAS	18 DE ABRIL DEL 2021	

GUÍA DE ACCESO A LA EVALUACIÓN DIAGNÓSTICA VOCACIONAL

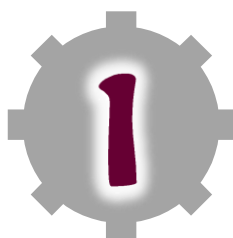

Debe ingresar a la dirección de nuestra página web:

www.iesppabyp.edu.pe

y seleccionar el icono de **Proceso de Admisión**

RUMBO AL LICENCIAMIENTO INSTITUCIONAL

Carreras Profesionales

- Educación Inicial
- Idiomas: Inglés
- Computación e Informática

Trámite virtual

- Mesa de Partes Virtual

Actividades

- Proceso de Admisión
- REGISTRO DE DATOS DE EGRESADOS
- BOLSA DE TRABAJO

Aula Virtual

↑



Estando en la página de Proceso de Admisión, se detallara la lista de postulantes por especialidad y el aula que deben utilizar para la entrevista, indicando que las cuentas de Zoom, son cuentas **PRO** que van a ser adquiridas por la Institución y que tienen tiempo indeterminado de uso, por ello se va ser un listado indicando la hora de entrevista de cada postulante por especialidad.

PERÚ Ministerio de Educación

IESPP INSTITUTO DE EDUCACIÓN SUPERIOR PEDAGÓGICO PÚBLICO "Agustín Bocanegra y Prada" Nasca

967154088

INICIO NOSOTROS CARRERAS PROFESIONALES **PROCESO DE ADMISION** VIDA ESTUDIANTIL TITULACION CONTACTO

Lista de Postulantes de Educación Inicial

Lista de Postulantes de Idiomas: Inglés

zoom Educación Inicial

zoom Idiomas: Inglés



Cada estudiante ingresará dando clic en el icono de su especialidad, en la hora indicada en el listado, el cual el docente responsable realizará la verificación de acuerdo al DNI y Ficha del postulante, e iniciará la entrevista.

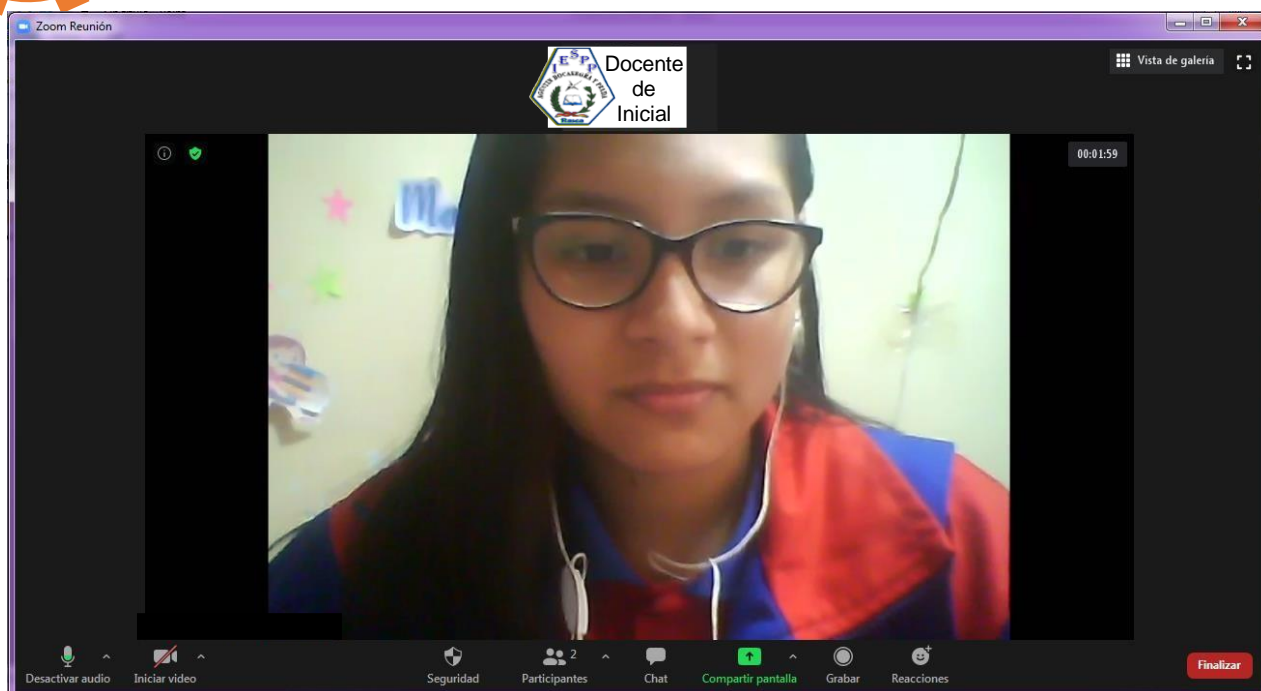

NOTA: Cada postulante debe ingresar con sus datos completos (Nombres y Apellidos completos, caso contrario el docente responsable no aceptará el acceso a la Entrevista, y continuará con el siguiente de la lista.



Así realizará la entrevista a cada postulante y luego las calificaciones, las enviarán al responsable de cómputo para el consolidado final y envió al sistema SIGES.



En todo el Proceso los integrantes de la Comisión Central de Admisión 2021-I, estarán monitoreando todo el proceso.